RUTA DE PROTECCIÓN DE DERECHOS DE NIÑAS, NIÑOS Y ADOLESCENTES EN EL DISTRITO METROPOLITANO DE QUITO

¿Sabes qué **hacer** ante una **situación** de **violencia** contra una niña, niño y adolescente?

¡Aquí encontrarás información para **ACTUAR**, **ATENDER** y **PROTEGER!**



Consejo de Protección de Derechos del Distrito Metropolitano de Quito

Quito Alcaldía Metropolitana

Sabías que:

Las **niñas**, **niños** y **adolescentes** tienen capacidad de **opinar** y tomar **decisiones** en todos los **aspectos** que **afectan** sus vidas de manera **progresiva**.

¡Escúchalas/os**!**

¡Recuerda!

Por ser un **grupo** de atención **prioritaria** las niñas, niños y adolescentes deben **recibir** servicios **especializados**.

Vida

Alimentación

¿Cuáles son los derechos de niñas,niños y adolescentes?

Educación

Estos son algunos:

Salud



Tener familia

Juego

Protección especial

Sabes ¿Qué es VIOLENCIA?

Son **actos** u omisiones que causan **lesiones físicas y psicológicas**, incluso provocan la muerte a partir de relaciones de poder.

Es importante **CONOCER** y **DENUNCIAR** todos los tipos de violencias:



Sexual: Son comportamientos de naturaleza sexual realizados por una persona adulta o en situación de ventaja.

Psicológica: Son acciones u omisiones que causan daño emocional o controlan la conducta.





Física: Son actos que causan daño, dolor o muerte como: el maltrato o castigos corporales.

Negligencia: Omisión y/o descuido ejercido por parte de personas adultas responsables del cuidado.





Digital: Toda violencia que ocurre en el espacio tecnológico/internet.

Institucional: Es cometida por una persona que forma parte de una institución.



¡ Recuerda ! Cualquier persona puede **DENUNCIAR**

¿Cómo **identificar** que una niña, niño o adolescente está en una situación de **violencia?**

Cuando ves alguno de los siguientes signos:

- No duerme
- Falta de higiene
- Miente o calla
- Conductas agresivas
- Marcas en el cuerpo
- Problemas de salud
- Deja de comer
- Desgano
- Siente culpa
- Baja el rendimiento académico



La violencia **NO** es **NORMAL**
¡**NO** es una **FORMA DE CRIANZA** o **DISCIPLINA**!

Si identificas alguno de los anteriores signos

¡DENUNCIA!

¡ El **DMQ** cuenta con Sistema de Protección Integral - Especializada en Niñez y Adolescencia !

¡Recuerda!

No es necesario conocer el número de cédula del agresor, no requieres un abogado para denunciar.

Las medidas de protección se emiten cuando se ha producido o existe una amenaza de vulneración de derechos.

La niña/o o adolescente puede optar por la interrupción voluntaria del embarazo producto de violación.

Es obligación de todas las instituciones denunciar y activar sus protocolos.

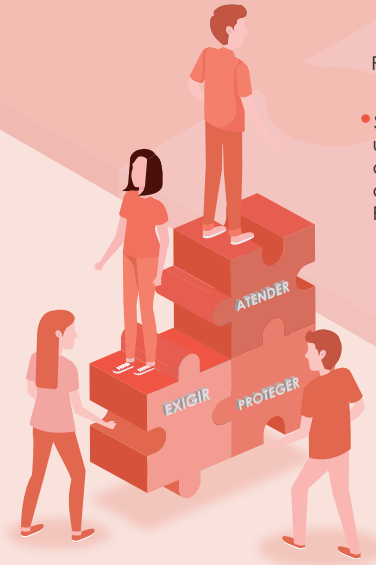



PASO 1
Pide **AYUDA**

Si está en riesgo su vida:

- Llama al 911.
- Acude al centro de salud más cercano.
- Busca ayuda de la policía.

PASO 2
Pide **ATENCIÓN**

Puedes solicitar asesoría jurídica y/o acompañamiento psicológico en:

- Defensoría Pública y/o llamando al 151.
- Warmi Pichincha, llama al 166.
- Centros de Equidad y Justicia.
- Servicios de Protección Integral del Ministerio de la Mujer y Derechos Humanos.
- Organizaciones de la sociedad civil.

PASO 3
Pide **PROTECCIÓN Y JUSTICIA**

Solicita medidas de protección en:

- Juntas Metropolitanas de Protección de Derechos de Niñas, Niños y Adolescentes.
- Tenencias políticas: para niñas y mujeres adolescentes en parroquias rurales.
- Si las lesiones no superan 3 días de incapacidad es contravención. Acude a la Unidad Judicial contra la Violencia a la Mujer y la Familia.
- Si las lesiones superan 3 días de incapacidad es delito. Denuncia en la Fiscalía o en la página web: www.fiscalia.gob.ec

PASO 4
Pide **REPARACIÓN**

- La jueza o juez determina la sanción para la/el agresora/or, así como las medidas de reparación integral para las niñas, niños y adolescentes, articulando con las diferentes instituciones del Sistema de Protección Integral.

PASO 5
Pide **RESPUESTAS**

- Si no tienes respuestas pon una queja en la institución, que no cumplió con su rol o acude a la Defensoría del Pueblo.

Sí es **EMERGENCIA:**

Llama al **911**

o al **1800 DELITO** (335486)

La violencia **VULNERA**
los **derechos** de **NIÑAS**, **NIÑOS**
y **ADOLESCENTES**

Más información:

¡Recuerda que todos
los **servicios** son
GRATUITOS!

Pasaje Alejandro Andrade E4-297 y 12 de Octubre

255-1995 / 2546772

consejo@derechosquito.gob.ec

www.protecciondederechosquito.gob.ec

@DerechosQuito @DerechosQuito