| Art. 7 de la Ley Orgánica de Transparencia y Acceso a la Información Pública - LOTAIP | |
|---|---|
| Literal a1) Estructura orgánica funcional | |

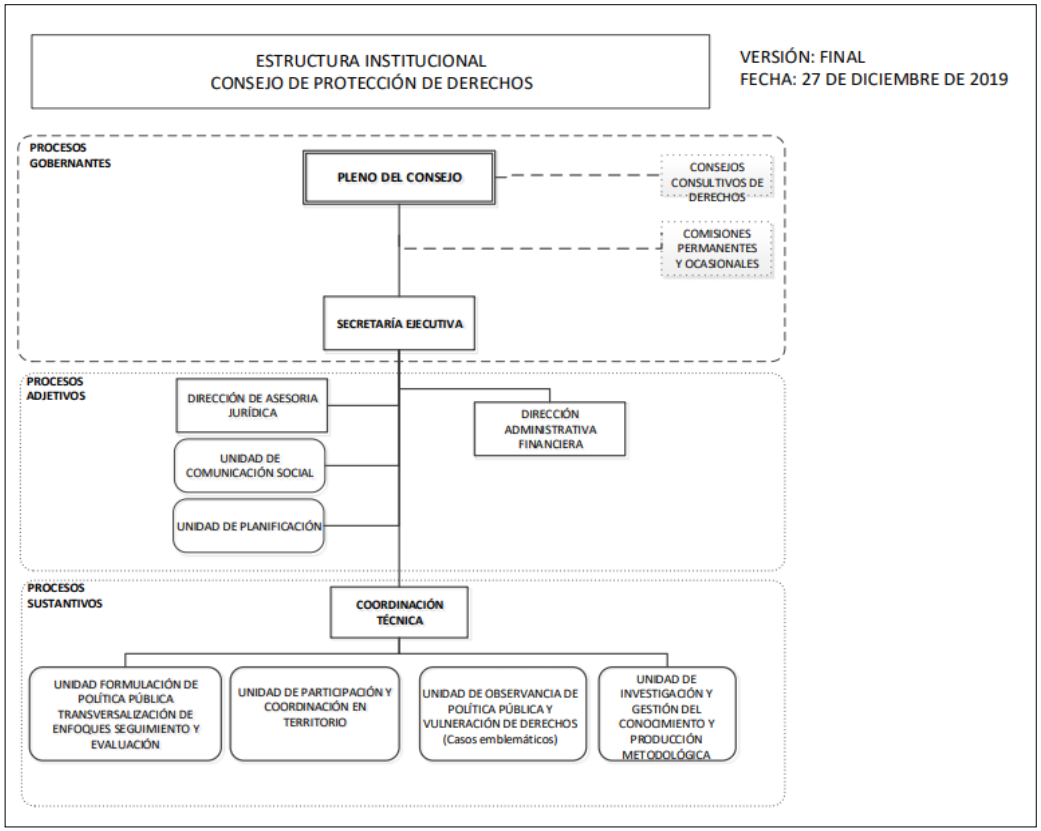


| | |
|---|---|
| **LINK PARA DESCARGAR EL ESTATUTO ORGÁNICO / ESTATUTO POR PROCESOS** | estatuto orgánico / estatuto por procesos |
| **FECHA ACTUALIZACIÓN DE LA INFORMACIÓN:** | 30/11/2021 |
| **UNIDAD POSEEDORA DE LA INFORMACION - LITERAL a1):** | DIRECCIÓN ADMINISTRATIVA FINANCIERA |
| **RESPONSABLE DE LA UNIDAD POSEEDORA DE LA INFORMACIÓN DEL LITERAL a1):** | ING. GUSTAVO ESPIN |
| **CORREO ELECTRÓNICO DEL O LA RESPONSABLE DE LA UNIDAD POSEEDORA DE LA INFORMACIÓN:** | gustavo. espin@derechosquito.gob.ec |
| **NÚMERO TELEFÓNICO DEL O LA RESPONSABLE DE LA UNIDAD POSEEDORA DE LA INFORMACIÓN:** | 022551-995 ext. 104 |