Art. 7 de la Ley Orgánica de Transparencia y Acceso a la Información Pública - LOTAIP	
Literal a1) Estructura orgánica funcional	

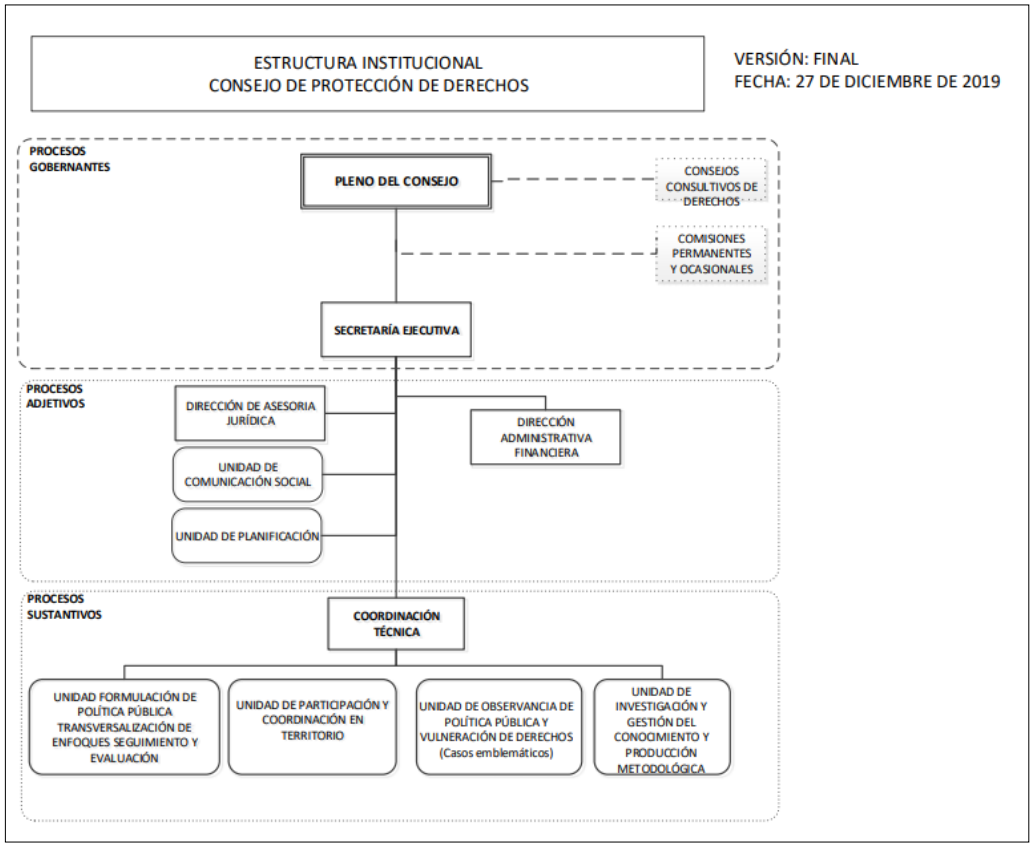

LINK PARA DESCARGAR EL ESTATUTO ORGÁNICO / ESTATUTO POR PROCESOS	estatuto orgánico / estatuto por procesos
FECHA ACTUALIZACIÓN DE LA INFORMACIÓN:	31/01/2022
UNIDAD POSEEDORA DE LA INFORMACION - LITERAL a1):	DIRECCIÓN ADMINISTRATIVA FINANCIERA
RESPONSABLE DE LA UNIDAD POSEEDORA DE LA INFORMACIÓN DEL LITERAL a1):	ING. GUSTAVO ESPIN
CORREO ELECTRÓNICO DEL O LA RESPONSABLE DE LA UNIDAD POSEEDORA DE LA INFORMACIÓN:	gustavo. espin@derechosquito.gob.ec
NÚMERO TELEFÓNICO DEL O LA RESPONSABLE DE LA UNIDAD POSEEDORA DE LA INFORMACIÓN:	022551-995 ext. 104