RUTA DE PROTECCIÓN DE DERECHOS DE LAS DIVERSIDAD SEXO GENÉRICA EN EL DMQ

Inter sexuales

Queers

Trans sexuales

Trans sexuales

LGBTIQ+
y otras diversidades sexo genéricas.

Lesbianas

Gays

Bisexuales

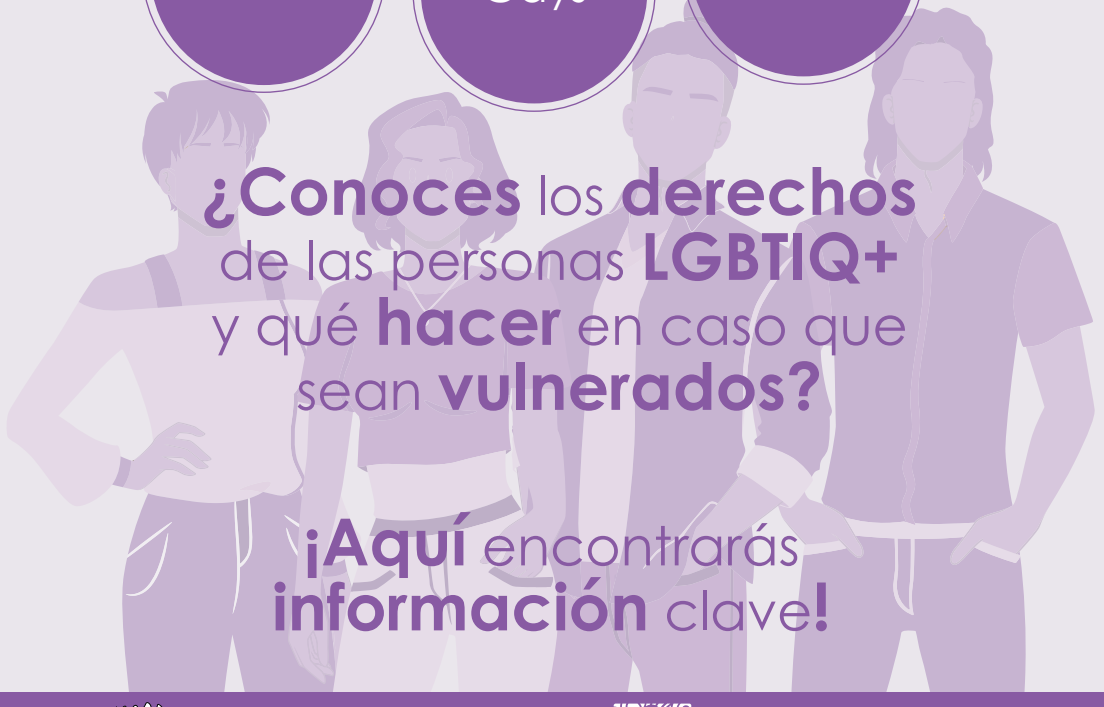

¿Conoces los **derechos** de las personas **LGBTIQ+** y qué **hacer** en caso que sean **vulnerados?**

¡Aquí encontrarás **información** clave**!**

Consejo de Protección de Derechos
del Distrito Metropolitano de Quito

Quito
Alcaldía Metropolitana

¿Cuándo puedes considerar que has sufrido una vulneración de derechos?

- **S**i te han **torturado o ingresado** a clínicas sin tu **consentimiento** "centros de conversión".
- **S**i te han **detenido** arbitrariamente.
- **S**i te han **negado** a identificarte como **tú** te sientes bien.
- **S**i te han **negado** los **derechos** de familia, matrimonio, y los que están en la **Constitución**.
- **S**i te han negado **acceso** a un **servicio** o ayuda por tu **identidad** u **orientación** sexual.
- **S**i te dicen que estás **enfermo** por cómo te **identificas**.
- **S**i te quieren **sancionar** por cómo te **identificas**.



Las personas **LGBTIQ+** tienen **derecho** a:

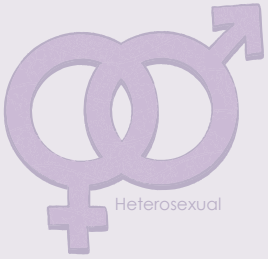

- **N**o ser **discriminados/as**.
- **E**l **cambio** de sexo y nombre.
- **E**ducación, salud, trabajo digno, seguridad social, una **vida libre** de **violencia**.
- **Matrimonio** civil entre **parejas** del mismo sexo y/o **identidad de género**.
- **Q**ue las parejas del **mismo sexo** y/o **identidad** de género **registren** sus hijos e hijas con sus apellidos y todo lo que ello **implica** respecto a tener familia.



TIPS
a considerar

- **E**cuador **sanciona** acciones de odio o **discriminación** contra **personas** LGBTIQ+.
- **S**e **vulnera** derechos cuando un **servidor** público no **actúa** de manera rápida y efectiva.
- **L**os Centros de **Equidad y Justicia** conocen y dan **seguimiento** a las **denuncias** en casos de violación de los **derechos** de las personas LGBTIQ+.
- **E**l **Municipio** debe hacer **acciones** específicas para las **personas** LGBTIQ+.
- **E**s **obligación** del Estado investigar, juzgar y sancionar a los **responsables** de las vulneraciones de **derechos** de **personas** LGBTIQ+.
- **T**oda entidad pública o privada deben **brindarte** un trato **respetuoso**.

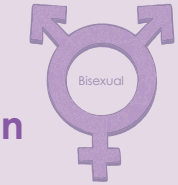









¿Cuáles son las señales de alerta que evidencian que tu vida se encuentra en riesgo?

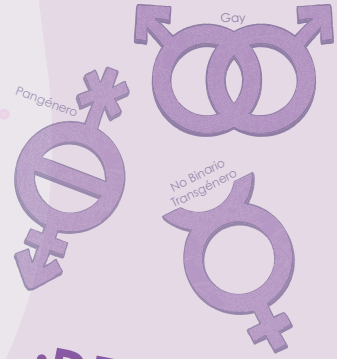

Si te golpean y/o lesionan

Si te violan

Si tienes pensamientos suicidas

¡DENUNCIA!

¡No se debe **naturalizar** ningún tipo de **violencia!**

Donde denunciar:

Acción legal	Entidad
Si atentan contra tu vida, integridad sexual, libertad, propiedad (Delito)	Fiscalía
Si tienes lesiones físicas que no superen tres días de recuperación, hurtos que su valor sea menor al 50% de un salario básico, calumnia, entre otros (Contravención)	Unidades Judiciales de contravención Unidades Multicompetentes
Si necesitas pedir medidas de protección	En caso de mujeres y personas adultas mayores: Junta de Protección de Derechos de Mujeres y Adultos mayores. Tenencias Políticas (en parroquias rurales). Comisaría Nacional

Flujograma de la Ruta de atención a las personas de las diversidades sexo genéricas en casos de violencia y/o discriminación basada en la orientación sexo genérica del DMQ

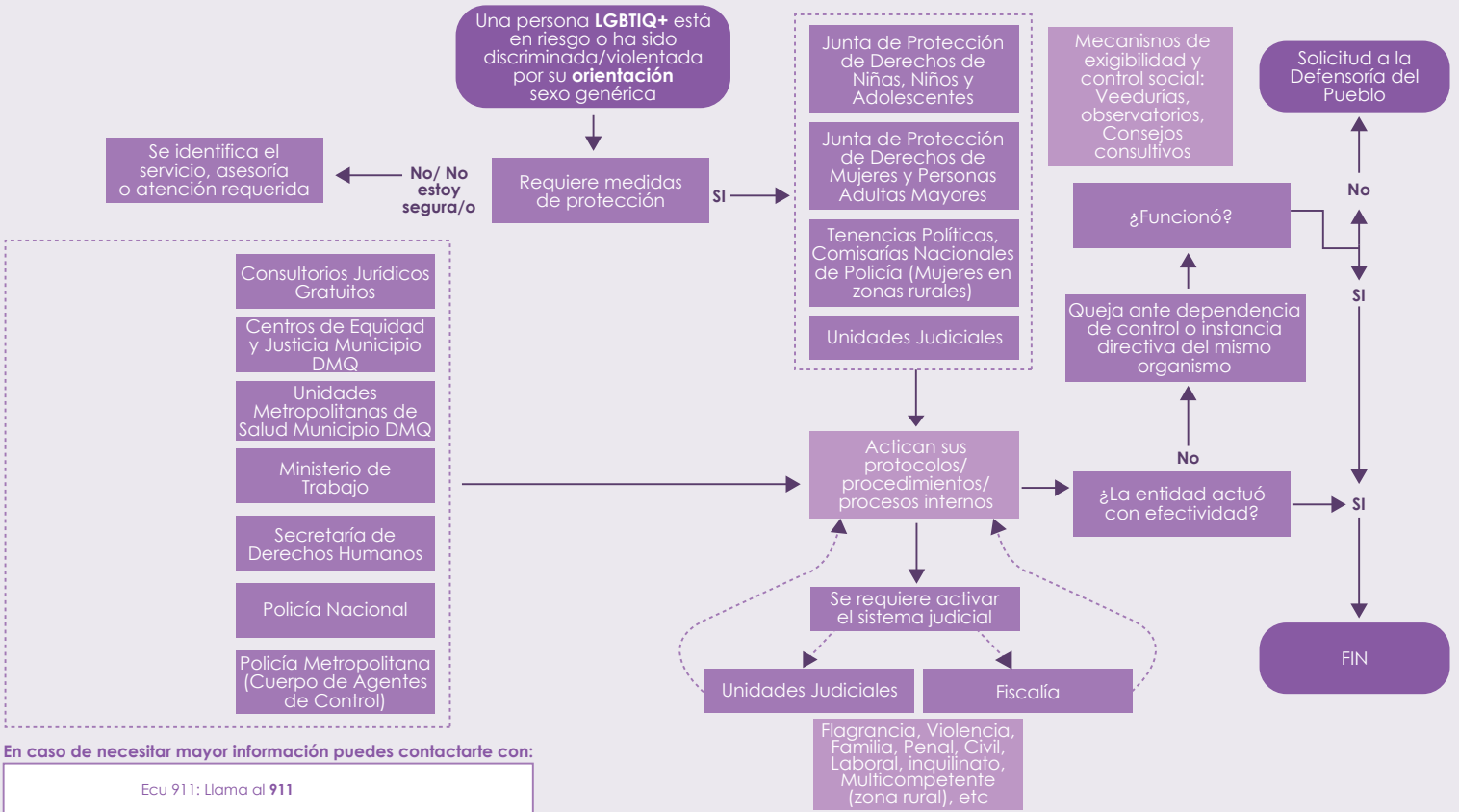

En caso de necesitar mayor información puedes contactarte con:

Ecu 911: Llama al **911**
Asociación ALFIL / Fundación Pakta Proyecto Transgénero / Consultorios jurídicos gratuitos Defensoría Pública
Fundación Ecuatoriana Equidad **Fundación Dialogo Diverso**
Llama gratuitamente al **171** o acude al centro de salud más cercano

—— : Una sola opción

----- : Posibilidades a elegir

Recuerda que es tu derecho recibir un trato **respetuoso** a tu dignidad y orientación **sexo genérica** en todos los **espacios.**

Ecuador **despenalizó** la **homosexualidad** en el año **1997**, desde ese **momento** las personas **LGBTIQ+** han ido **obteniendo** más **derechos** y son **garantizados** en **igualdad** de condiciones.

Ojo ¡Nadie puede **vulnerar** tus **derechos** por tu **orientación** sexual o **identidad** de género**!**

Más información:

Pasaje Alejandro Andrade E4-297 y 12 de Octubre

255-1995 / 2546772

consejo@derechosquito.gob.ec

www.protecciondederechosquito.gob.ec

@DerechosQuito @DerechosQuito

Diversidades LGBTIQ+

El Consejo de las diversidades