RUTA DE PROTECCIÓN DE DERECHOS DE PERSONAS ADULTAS MAYORES EN EL DISTRITO METROPOLITANO DE QUITO

¿Eres una persona adulta mayor?

¿Sabes qué hacer cuando tus derechos están amenazados o vulnerados?

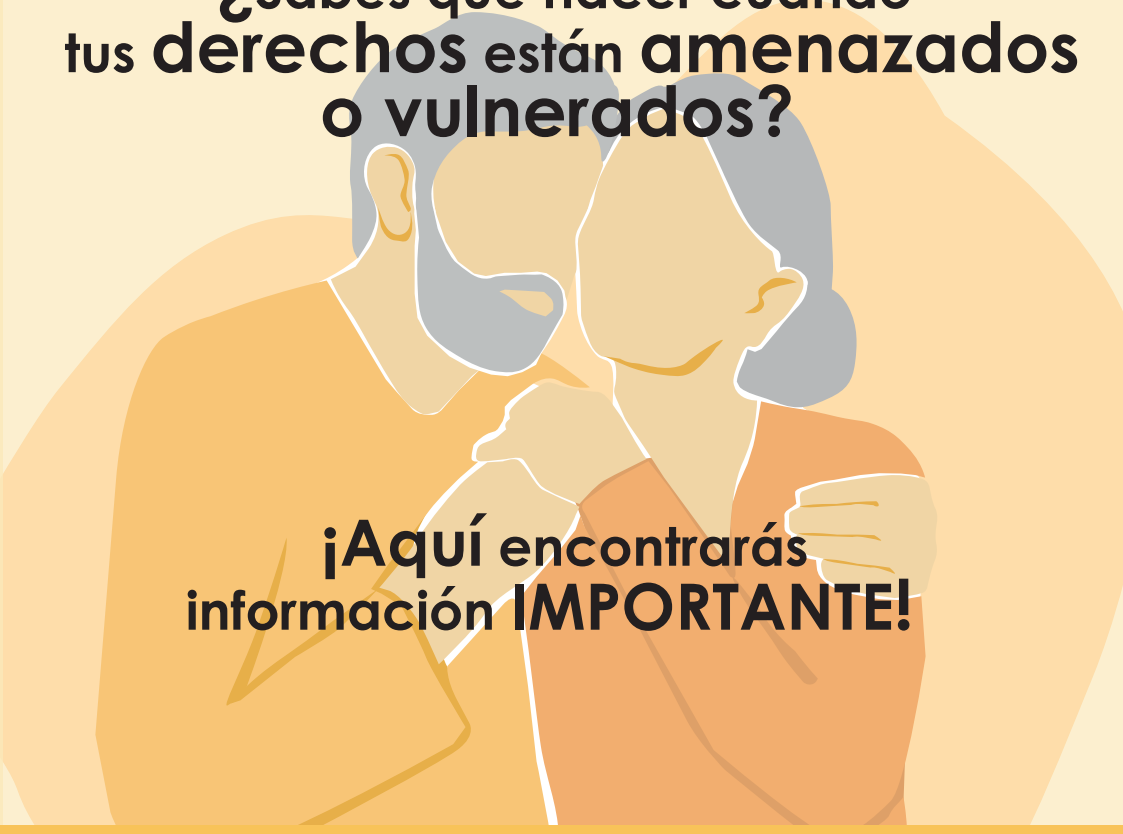

¡Aquí encontrarás información IMPORTANTE!

Consejo de Protección de Derechos del Distrito Metropolitano de Quito

Quito Alcaldía Metropolitana

¿QUÉ DERECHOS ESPECÍFICOS TIENEN LAS PERSONAS ADULTAS MAYORES?

La Constitución, la ley e instrumentos internacionales en **derechos humanos reconocen** algunos de los siguientes **derechos:**

- Atención gratuita, inmediata y especializada en salud integral pública y acceso gratuito a medicinas en el servicio público.
- Trabajo remunerado considerando sus
- capacidades y limitaciones.
- Jubilación universal.
- Exenciones en temas tributarios.
- Exoneración del pago por costos notariales y registrales.
- Acceso a una vivienda digna, alimentación.
- Rebajas en los servicios públicos y privados (transporte y espectáculos).

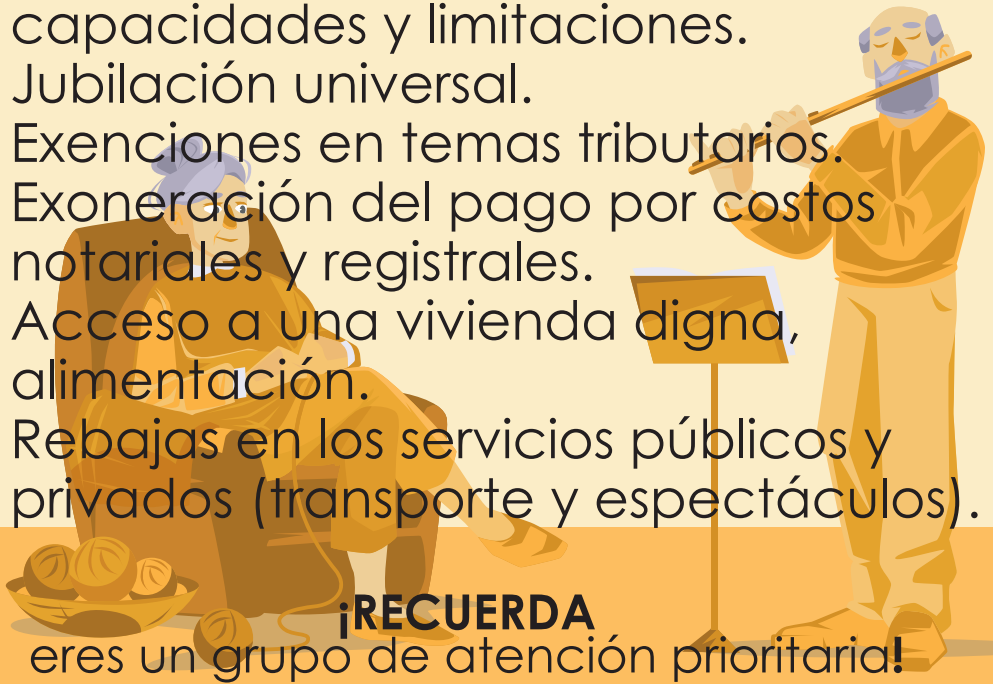

¡RECUERDA
eres un grupo de atención prioritaria**!**

¡ALERTAS DE VULNERACIONES DE DERECHOS!

Tus **derechos** son **vulnerados** cuando se te **impide el acceso** a:

- Una vida digna, vivienda, educación, salud, cultura, recreación, cuidado, alimentación, entre otros reconocidos en la Constitución, ley o instrumento internacional en derechos humanos.

- La exoneración del 50% de las tarifas de transporte, aéreo, terrestre, marítimo y fluvial entradas a los espectáculos públicos, entre otros beneficios no tributarios.

- La exoneración del 50% del valor del consumo en energía eléctrica, agua potable, telefonía fija, telefonía celular e internet.

- Exoneración de impuestos fiscales y municipales a quienes tengan ingresos en un máximo de 5 SBU y que su patrimonio no exceda 500 SBU.

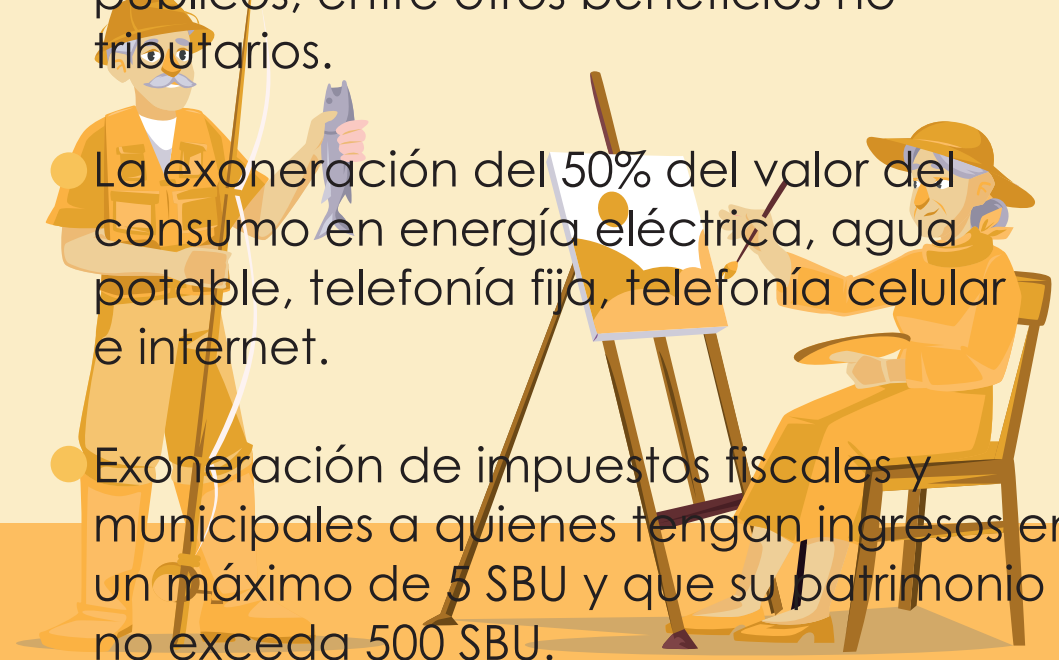

Ruta de atención a personas adultas mayores en casos de emergencia

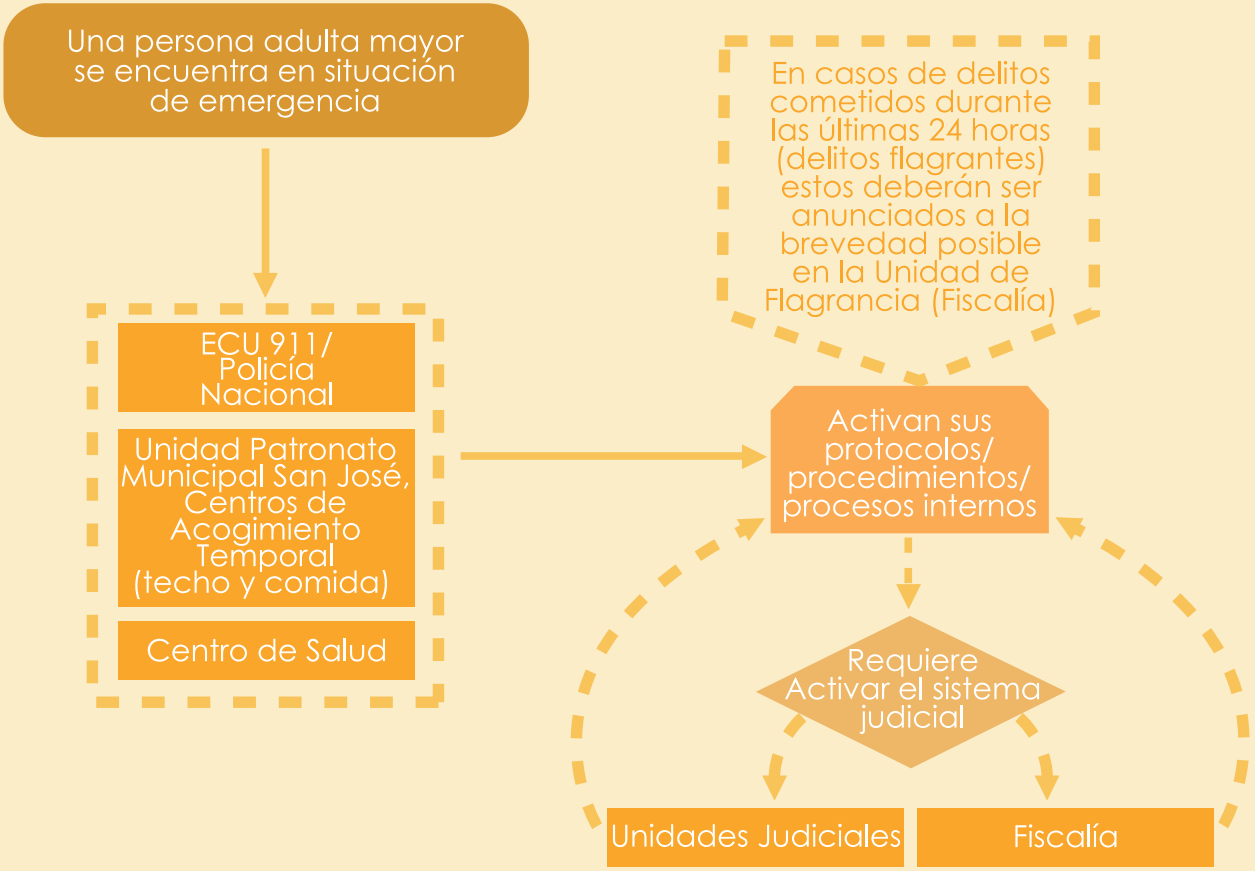

¡OJO!, entre los posibles casos de emergencia están: golpes, lesiones, actos suicidas, abandono, desaparición, desalojo intempestivo, violencia sexual, entre otros.

Ruta de atención en casos de violencia patrimonial a personas adultas mayores

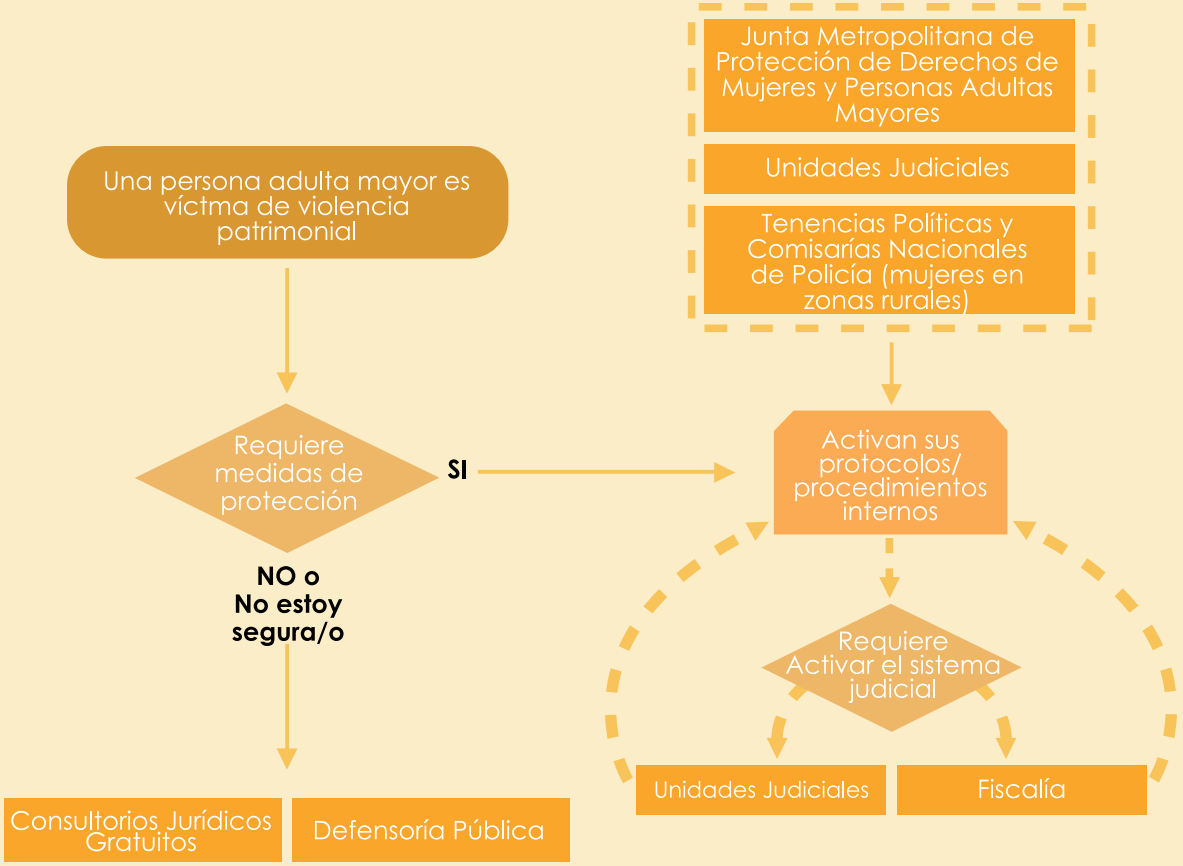

VIOLENCIA PATRIMONIAL Es el control sobre tus finanzas, chantajes sobre el manejo del dinero, retención de pensiones jubilares o alimenticias.

Ruta de atención en casos de vulneración o amenaza de vulneración de derechos de personas adultas mayores

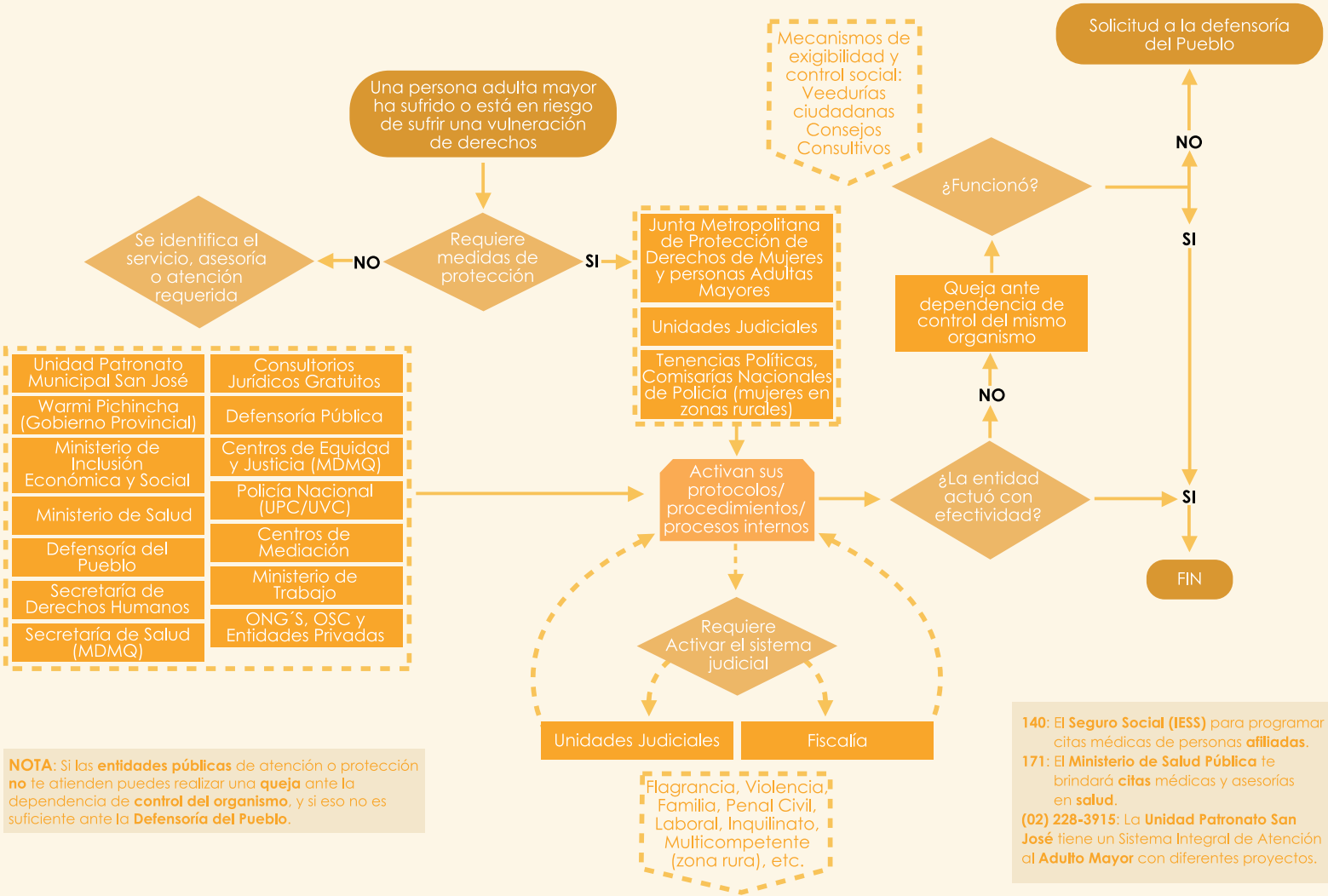

NOTA: Si las **entidades públicas** de atención o protección **no** te atienden puedes realizar una **queja** ante la dependencia de **control del organismo**, y si eso no es suficiente ante la **Defensoría del Pueblo**.

140: El **Seguro Social (IESS)** para programar citas médicas de personas **afiliadas**.
171: El **Ministerio de Salud Pública** te brindará **citas** médicas y asesorías en **salud**.
(02) 228-3915: La **Unidad Patronato San José** tiene un Sistema Integral de Atención al **Adulto Mayor** con diferentes proyectos.

¡DENUNCIA!

Cualquier forma de abandono, discriminación, odio, explotación, violencia y abusos por **razones** de la **edad**

Tenga a mano los siguientes números telefónicos:

- **911**: Si tienes una **emergencia** o tu vida corre peligro.
- **En caso de delitos** denuncia en Fiscalía: Av. Patria y 9 De Octubre
- **(02) 3952300 ext. 24316**: **La Junta Metropolitana de Protección de Derechos** de Mujeres y Personas Adultas Mayores del DMQ emitirá **medidas** para tu **protección** si lo necesitas.
- **151**: **La Defensoría Pública** para asesoría jurídica y patrocinio **legal gratuito**.

Pasaje Alejandro Andrade E4-297 y 12 de Octubre

255-1995 / 2546772

consejo@derechosquito.gob.ec

www.protecciondederechosquito.gob.ec

@DerechosQuito @DerechosQuito

Adultos/as mayores

El Consejo de las diversidades