



# **RUTA DE PROTECCIÓN DE DERECHOS DE LAS DIVERSIDADES SEXO-GENÉRICAS EN EL D.M.Q.**

¿Sabes qué hacer cuando  
**tus derechos están  
amenazados o vulnerados?**

**¡Aquí encontrarás  
información IMPORTANTE!**

# RECUERDA

El **artículo 11.2** de la Constitución reconoce a la igualdad y no discriminación como uno de los principios de aplicación de los derechos y señala que ninguna persona será discriminada por su identidad de género y orientación sexual.

**Sus derechos son amenazados o vulnerados cuando existe:**

- **Restricción** del acceso a espacios públicos o privados.
- **Exclusión** por la forma de vivir su identidad.
- **Violencia física:** Golpes, empujones.
- **Violencia psicológica:** Gritos, insultos, amenazas, humillaciones, aislamiento.
- **Violencia sexual:** Violación y abuso sexual.
- **Violencia patrimonial:** Daño o perjuicio a los bienes o derechos patrimoniales.
- **Violencia institucional:** Conductas discriminatorias de los o las servidoras públicas que tengan como fin obstaculizar o impedir el ejercicio de los derechos.



Una persona **LGBTIQ+** sufrió o está en riesgo de sufrir una vulneración de derechos

**1** Si eres víctima de violencia **física, psicológica, sexual, patrimonial o institucional.**

**No necesitas abogado, solo acércate a:**

**Para niñas, niños y adolescentes:** Juntas metropolitanas de protección de derechos de niñas, niños y adolescentes; o,  
**Para mujeres y personas adultas mayores en su diversidad:** Juntas metropolitanas de protección de mujeres y personas adultas mayores; o,  
 Para las demás personas de la población LGBTIQ+: Defensoría del Pueblo

Si requieres acompañamiento psicológico acude a centros de equidad y justicia, Warmi Pichincha, o llama al 166 o 101 opción 9.

**NO necesitas regularizar** tu estado migratorio ni tener documento de identidad para acceder a medidas de protección.

**En caso de delitos o contravenciones que requieran de un proceso judicial, las juntas deben activar el sistema judicial.**

**2** Si es una situación de **emergencia**

Las emergencias pueden ser: **golpes, lesiones, actos suicidas, desaparición, violencia sexual, entre otros.**



**Llama al 911 o 166**, acude a la Policía más cercana o a cualquier Centro de Salud.

**Se presume delito** si producto de la violencia la incapacidad médica es por más de 3 días.

Acude a la Fiscalía o denuncia desde la web: [www.fiscalia.gob.ec](http://www.fiscalia.gob.ec)

**Se presume contravención** si producto de la violencia la incapacidad médica es de hasta 3 días.

Acude a las unidades judiciales.

Si requieres acompañamiento psicológico, en trabajo social o asesoría legal, acude a los centros de equidad y justicia.

Poner la queja ante el mismo organismo que no cumplió su rol.

¿Funcionó?

SI

FIN

NO

NO

¿Funcionó?

SI

FIN

Presenta una queja a la Defensoría del Pueblo.

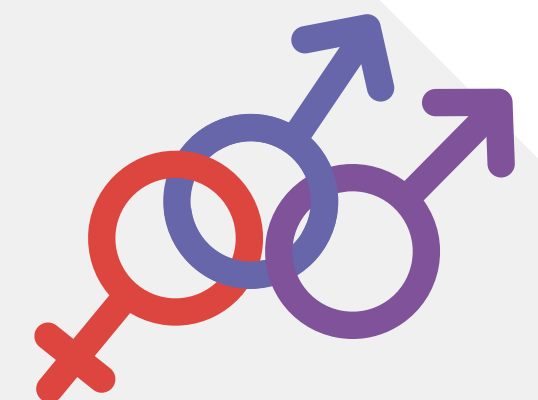

# CENTROS DE EQUIDAD Y JUSTICIA

**Centro de Equidad y Justicia Calderón:** Luis Vaccari y Giovanni Calles. (junto a la Administración Zonal Calderón).

**Centro de Equidad y Justicia La Delicia:** Casa de la Justicia, calle Joaquín Mancheno y Tadeo Benítez (Carcelén Industrial).

**Centro de Equidad y Justicia Los Chillos:** Calle Manuel Polit Lasso y José Joaquín de Olmedo s/n (Conocoto).

**Centro de Equidad y Justicia Tumbaco:** Gonzalo de Vera y Gaspar de Carvajal (junto a la Clínica de Especialidades).

**Centro de Equidad y Justicia Eloy Alfaro:** Santa Anita, Miguel Chopeya Oe5-335 y Serapio Japerabi.

**Centro de Equidad y Justicia Quitumbe:** La Ecuatoriana, barrio Auxiliares de Enfermería, calle Francisco Atahualpa y Lorenzo Meza (ingresando por la calle Emilio Uzcátegui).

**Centro de Equidad y Justicia Nanegalito:** Calle Simón Bolívar y Abdón Calderón (junto al Estadio de Nanegalito).

**Centro de Equidad y Justicia:** Eugenio Espejo - Norcentral - Peruchucho Manuel Cifuentes (junto al Centro de Salud).

**Centro de Atención Integral Tres Manuelas:** Loja Oe3-37 y Guayaquil (Boulevard 24 de mayo).





## JUNTA METROPOLITANA DE PROTECCIÓN DE DERECHOS DE NIÑAS, NIÑOS Y ADOLESCENTES

**Zona La Delicia:** Unión y Progreso Oe4-782 y Av. La Prensa (esquina) - Sector Cotocollao.

**Zona Calderón:** Giovanni Calles y Tobías Godoy (junto al Club de Leones), vía a Marianas.

**Zona Centro:** Venezuela No. 1-35 y Bolívar. Centro Comercial La Manzana.

**Zona Quitumbe:** Francisco de Atahualpa y Lorenzo Meza, Barrio Auxiliares de Enfermería, parroquia La Ecuatoriana.

## JUNTA METROPOLITANA DE PROTECCIÓN DE DERECHOS DE MUJERES Y PERSONAS ADULTAS MAYORES

**Zona Centro:** García Moreno N1-42, entre Rocafuerte y Bolívar. Centro Comercial La Manzana, segundo piso.

**Zona Calderón:** Giovanny Calles y Padre Luis Vacari. Entrada a Carapungo.

## OTROS SERVICIOS

**Casa de las Diversidades Q+:** Galápagos y Cuenca.

**WARMI Pichincha:** Manuel Larrea N13-45 y Antonio Ante.

**Subsecretaría de Diversidades - Ministerio de la Mujer y Derechos Humanos:** General Robles E3-33 entre Ulpiano Páez y 9 de Octubre.

**Defensoría del Pueblo:** Av. 12 de Octubre 16-114 y Pasaje Nicolás Jiménez.

**CEPVVS (Coalición Ecuatoriana de Personas que Viven con VIH/Sida):** Abelardo Moncayo Oe3-129 y Av. América

**Grupo de Apoyo Positivo:** 0990600151 - 0996460331  
grupodeapoyopositivo.ecuador@gmail.com

**Para mayor información, ingrese a:**  
<https://proteccionderechosquito.gob.ec/grupos/>

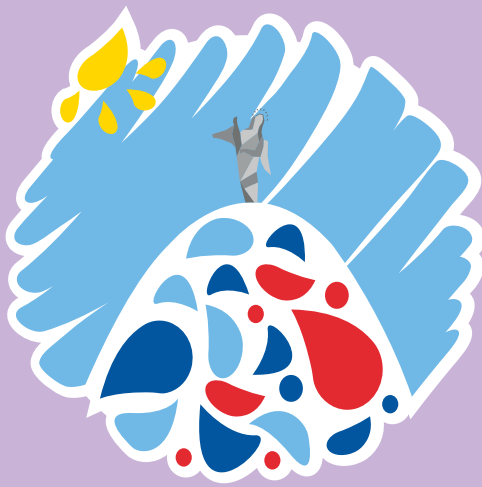

# Consejo de Protección de Derechos

*del Distrito Metropolitano de Quito*



Si quieres conocer más sobre tus derechos,  
escanea este código QR o escríbenos a  
**[consejo@derechosquito.gob.ec](mailto:consejo@derechosquito.gob.ec)**

**@derechosquito**

